



09 e 10 de Setembro de 2017

CAMPEONATO NACIONAL DE MONTANHA (CNM) / CAMPEONATO NACIONAL DE CLÁSSICOS MONTANHA (CNCM) / TAÇA NACIONAL DE MONTANHA 1300 (TNM 1300) / TAÇA NACIONAL DE CLÁSSICOS MONTANHA 1300 (TNCM 1300) / TROFÉU NACIONAL DE CLÁSSICOS MONTANHA (TNCM) / TROFÉU NACIONAL TCR / TCS MONTANHA (TNTM)

ADITAMENTO 2 (RECTIFICADO)

Aprovado em 06/09/2017



O regulamento particular da competição sofre as seguintes alterações:

Art. 1 – PROGRAMA HORÁRIO

DATA	HORA	PROGRAMA	LOCAL
09-09-2017		CNM / CNCM / TNM 1300 / TNCM 1300 / TNM / TNTM	
		VERIFICAÇÕES DOCUMENTAIS	
	09:00 ⇔ 09:35	101 ⇔ 324	Casa de madeira situada 400m antes da partida e imediatamente após o Parque de Assistência (ver foto no final do aditamento)
	09:45 ⇔ 10:05	341 ⇔ 536	
	10:15 ⇔ 10:45	620 ⇔ 777	
	10:55 ⇔ 11:05	904 ⇔ 929	
		CNM / CNCM / TNM 1300 / TNCM 1300 / TNM / TNTM	
		VERIFICAÇÕES TÉCNICAS INICIAIS	
	09:10 ⇔ 09:45	101 ⇔ 324	Zona do Parque Fechado localizado no início da Rampa -lado Esquerdo (ver foto a seguir no final aditamento)
	09:50 ⇔ 10:15	341 ⇔ 536	
	10:25 ⇔ 10:55	620 ⇔ 777	
	11:05 ⇔ 11:15	904 ⇔ 929	
	11:00 ⇔ 12:30	Entrega da documentação aos Órgãos de Comunicação Social	Secretariado da Prova - Casa de madeira situada 400m antes da partida e imediatamente após o Parque de Assistência (ver foto no final do regulamento)
	13:00	1ª Reunião do Colégio de Comissários Desportivos	Casa Abrigo e Centro de BTT de Mondim de Basto (ver foto no final do aditamento)
	13:30	LISTA DOS CONCORRENTES ADMITIDOS À PARTIDA:	Quadro Oficial
	13:45	Briefing com todos os Condutores	O briefing com todos os condutores terá lugar no Alpendre do Parque de Merendas localizado no início da Rampa (lado Esquerdo) entre o Parque Fechado e o Parque Pré – Partida (ver foto no final do aditamento)
	14:30	Entrada das viaturas em Parque de Pré-partida TODAS AS CATEGORIAS	EM Sra da Graça (200 m antes da linha de partida)
	14:30	FECHO DA PISTA	
15:00	Treinos Oficiais CNM – 1ª SUBIDA		
16:00 (Hora Prevista)	Treinos Oficiais CNM – 2ª SUBIDA		
17:00 (Hora Prevista)	CNM – 1ª SUBIDA OFICIAL		
15' após o final da 1ª subida oficial	Afixação das Classificações Provisórias da 1ª Subida – CNM	Quadro Oficial	





09 e 10 de Setembro de 2017

CAMPEONATO NACIONAL DE MONTANHA (CNM) / CAMPEONATO NACIONAL DE CLÁSSICOS MONTANHA (CNCM) / TAÇA NACIONAL DE MONTANHA 1300 (TNM 1300) / TAÇA NACIONAL DE CLÁSSICOS MONTANHA 1300 (TNCM 1300) / TROFÉU NACIONAL DE CLÁSSICOS MONTANHA (TNCM) / TROFÉU NACIONAL TCR / TCS MONTANHA (TNTM)

ADITAMENTO 2 (RECTIFICADO)

DATA	HORA	PROGRAMA	LOCAL
10-09-2017	10:30	Entrada das viaturas em Parque de Pré-partida TODAS AS CATEGORIAS	EM Sra da Graça (200 m antes da linha de partida)
	10:30	FECHO DA PISTA	
	11:00	Treino Adaptação (warm up) CNM	
	12:30 (Hora Prevista)	CNM – 2ª SUBIDA OFICIAL	
	13:30 (Hora Prevista)	CNM – 3ª SUBIDA OFICIAL	
	Após o final das subidas oficiais	VERIFICAÇÕES TÉCNICAS FINAIS	Zona do Parque Fechado à (ver foto a seguir no final aditamento)
	15' após final das subidas oficiais	Afixação das Classificações Oficiosas	Quadro Oficial
	30' após final da 3ª subida oficial	PÓDIO / DISTRIBUIÇÃO DE PRÉMIOS	Junto ao Secretariado - Casa de madeira situada 400m antes da partida e imediatamente após o Parque de Assistência (ver foto no final do aditamento)
	45' após final das subidas oficiais	Afixação das Classificações Oficiais	Quadro Oficial

1.3 – CENTRO OPERACIONAL DA COMPETIÇÃO:

a) A partir das 08:45 horas e até ao final da competição

Localização Casa de Madeira situada 400 metros antes da linha de partida (ver foto no final do aditamento)

Morada: Estrada de acesso ao monte Farinha

Localidade Mondim de Basto

Telefone +351 91 8137996 – +351 91781 70 23

Email cami.secretariado@gmail.com

1.4 – SALA DE IMPRENSA:

A partir das 14:00 horas de 09 de Setembro de 2017

Até Final da Competição

Localização Casa de Madeira situada 400 metros antes da linha de partida

Telefone +351 91 8137996

Email cami.secretariado@gmail.com

1.5 – CENTRO DE APOIO MÉDICO

Centro Hospitalar Trás-os-Montes e Alto Douro

Avenida da Noruega - Lordelo

5000-508 Vila Real

Telef. – 259 300 500

Acesso Pelo início da Rampa

1.6 – PESAGEM DAS VIATURAS

Durante as Verificações Técnicas iniciais – no local onde estas se efetuam

No final da Competição – Parque Fechado situado no final das subidas.





09 e 10 de Setembro de 2017

CAMPEONATO NACIONAL DE MONTANHA (CNM) / CAMPEONATO NACIONAL DE CLÁSSICOS MONTANHA (CNCM) / TAÇA NACIONAL DE MONTANHA 1300 (TNM 1300) / TAÇA NACIONAL DE CLÁSSICOS MONTANHA 1300 (TNCM 1300) / TROFÉU NACIONAL DE CLÁSSICOS MONTANHA (TNCM) / TROFÉU NACIONAL TCR / TCS MONTANHA (TNTM)

ADITAMENTO 2 (RECTIFICADO)

Art. 2 – ORGANIZAÇÃO

2.3 – OFICIAIS DA COMPETIÇÃO	LICENÇA N.º
Presidente do Colégio de Comissários Desportivos	
<i>António Pureza</i>	CDI 16113
Coordenador Parque de Assistência/Parque Pré Partida	
<i>Virgílio Araújo</i>	AD 15884
Responsável pelo Parque Fechado	
<i>Fernando Fernandes</i>	AD 16866

Art. 4 – DEFINIÇÃO DO PERCURSO

A Rampa da Senhora da Graça desenrolar-se-á na Estrada Municipal de acesso ao Santuário da N^a Sr^a. Da Graça que apresenta as seguintes características

- a) Distância total do percurso **4.860 m**
- b) Desnível **327 m**
- c) Inclinação Média **5,5 %**

Esta competição será disputada em três subidas, contando para a classificação final apenas as duas melhores subidas de cada Condutor.

Art. 5 – CONCORRENTES – CONDUTORES ADMITIDOS

5.2 – Não se aplica

Art. 6 – VIATURAS ADMITIDAS

6.1 – Ao CNM as viaturas admitidas terão de estar em conformidade com o definido no Art. 2 do regulamento técnico CNM 2017.

6.2 – Não se aplica

Art. 9 – DESENVOLVIMENTO DA COMPETIÇÃO

9.2 – Não se aplica

Art. 10 – PARQUE FECHADO

10.2 – Não se aplica

Art. 13 – CONTROLES ANTIDOPAGEM e ANTIALCOOL

De acordo com o Art. 18 e 19 das PGAK, o Controle Antidopagem e o Controle Anti-Alcól efetuar-se-ão na Casa Abrigo e Centro de BTT de Mondim de Basto.

Art. 14 – RECLAMAÇÕES / APELOS

14.2 – Não se aplica





09 e 10 de Setembro de 2017

CAMPEONATO NACIONAL DE MONTANHA (CNM) / CAMPEONATO NACIONAL DE CLÁSSICOS MONTANHA (CNCM) / TAÇA NACIONAL DE MONTANHA 1300 (TNM 1300) / TAÇA NACIONAL DE CLÁSSICOS MONTANHA 1300 (TNCM 1300) / TROFÉU NACIONAL DE CLÁSSICOS MONTANHA (TNCM) / TROFÉU NACIONAL TCR / TCS MONTANHA (TNTM)

ADITAMENTO 2 (RECTIFICADO)

ANEXO II – Localização Secretariado e Sala de Reuniões CCD e Briefing

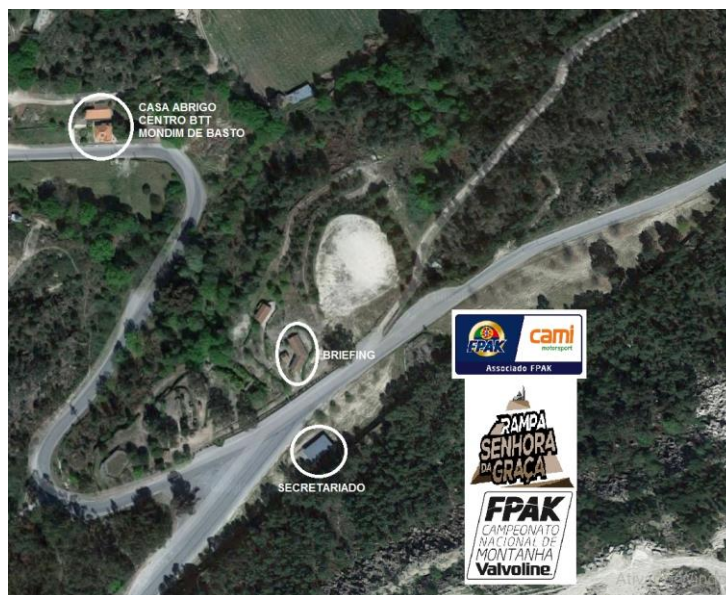

ANEXO III – Localização PARQUE DE ASSISTÊNCIA / Parque Fechado / Definição do Percurso

A – PARQUE ASSISTÊNCIA





09 e 10 de Setembro de 2017

CAMPEONATO NACIONAL DE MONTANHA (CNM) / CAMPEONATO NACIONAL DE CLÁSSICOS MONTANHA (CNCM) / TAÇA NACIONAL DE MONTANHA 1300 (TNM 1300) / TAÇA NACIONAL DE CLÁSSICOS MONTANHA 1300 (TNCM 1300) / TROFÉU NACIONAL DE CLÁSSICOS MONTANHA (TNCM) / TROFÉU NACIONAL TCR / TCS MONTANHA (TNTM)

ADITAMENTO 2 (RECTIFICADO)

B – PARQUE FECHADO



C – DEFINIÇÃO DO PERCURSO

O traçado da Rampa desde a partida até ao final inclui duas Chicanes

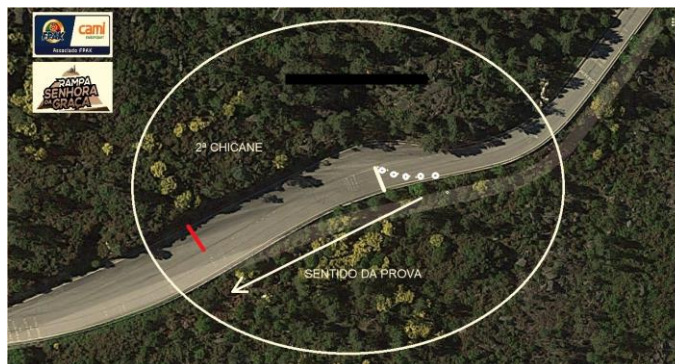

Porto, 6 de Setembro de 2017

A Comissão Organizadora